



SERVIÇO PÚBLICO FEDERAL
MJSP - POLÍCIA FEDERAL
GRUPO TÉCNICO DE EDIFICAÇÕES - GTED/DPF/FIG/PR

ANEXO III

CRONOGRAMA FÍSICO FINANCEIRO

1. Conforme apresentado no item 8 deste Termo de Referência o prazo de execução do serviço será de 120 dias e foi dividido da seguinte maneira;

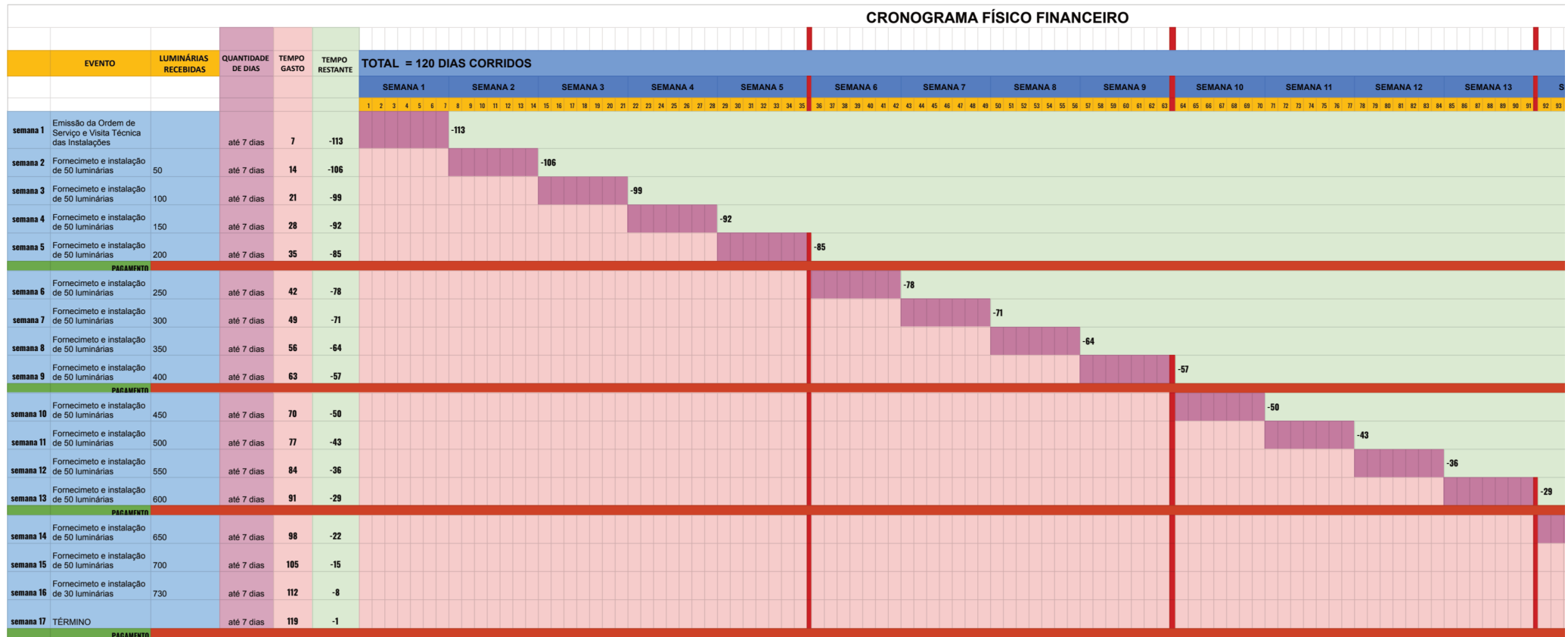

ASSINAM ESTE DOCUMENTO:

- MÁRCIO DE SOUZA BOUZAS, APF MAT. 18.576, INTEGRANTE DEMANDANTE TITULAR;
- LUCI DE ANDRADE CRUZ, EPF MAT. 9.727, INTEGRANTE ADMINISTRATIVO TITULAR;

- LUIS FABIANO VERRI, EPF MAT 14.272, INTEGRANTE TÉCNICO TITULAR.

NA AUSÊNCIA DOS INTEGRANTES TITULARES, DENTRO DE SUAS RESPECTIVAS UNIDADES, ASSINAM ESTE DOCUMENTO:

- JACQUELINE RODRIGUE, AADM MAT. 4.209, INTEGRANTE DEMANDANTE SUBSTITUTO;
- JONATHAN LUIZ WOHLKE, PCF MAT 17.681, INTEGRANTE ADMINISTRATIVO SUBSTITUTO;
- LUIZ CONDI DE GODOI, APF MAT. 13.560



Documento assinado eletronicamente por **MARCIO DE SOUZA BOUZAS, Agente de Polícia Federal**, em 06/12/2021, às 10:53, conforme horário oficial de Brasília, com fundamento no art. 6º, § 1º, do [Decreto nº 8.539, de 8 de outubro de 2015](#).



Documento assinado eletronicamente por **LUCI DE ANDRADE CRUZ, Gestor Financeiro**, em 06/12/2021, às 11:37, conforme horário oficial de Brasília, com fundamento no art. 6º, § 1º, do [Decreto nº 8.539, de 8 de outubro de 2015](#).



Documento assinado eletronicamente por **LUIZ CONDI DE GODOI, Agente de Polícia Federal**, em 06/12/2021, às 12:30, conforme horário oficial de Brasília, com fundamento no art. 6º, § 1º, do [Decreto nº 8.539, de 8 de outubro de 2015](#).



A autenticidade deste documento pode ser conferida no site http://sei.dpf.gov.br/sei/controlador_externo.php?acao=documento_conferir&id_orgao_acesso_externo=0, informando o código verificador **21167250** e o código CRC **74543790**.